

ADETLER BİR KOMPLE İÇİNDİR

S. No	Adet	S. No	Adet	İsim	Parça No	Malzeme	Ölçü	Ağırlık Norm- Kg	Resim
2	2	1	1	KAPAK		St. 42-2	DIN 7166	face <input type="checkbox"/> Orta	

NOT = Orijinal resimden kopya edilmiştir.

Sartname No	
Kalıp No	
Yüzey	
İsıl İşl-Serüflük	
Boya	
Renk	
No Alan	Yapılan değişiklik
Tarih	İmza

Tip	Y 32	1:1	KAPAK	Malzeme listesi no:	UC 314
İsim	İNCE	Orta	Kaba	DIN 7166	face <input type="checkbox"/> Orta
İnce	<input type="checkbox"/>	Orta	<input type="checkbox"/>	DIN 1302	<input type="checkbox"/>
Malzeme	ARGE ŞİŞE KAPAK KAPAKADI	Malzeme	Malzeme	Malzeme	Malzeme
Resim	İşe bakılan O. AYDEMİR	Resim	S. ÖZTÜRK	Resim	Resim
Kontrol		Kontrol		Kontrol	Kontrol
Onay tarihi	10.3.98	Onay tarihi		Onay tarihi	
Ölçek		Ölçek		Ölçek	
Türkiye Vag. Sanayii A.Ş.		Türkiye Vag. Sanayii A.Ş.		Türkiye Vag. Sanayii A.Ş.	









NUMERO DE IDENTIFICACION	APLICACION	ESTADO
100	Boite d'essais	100
		100

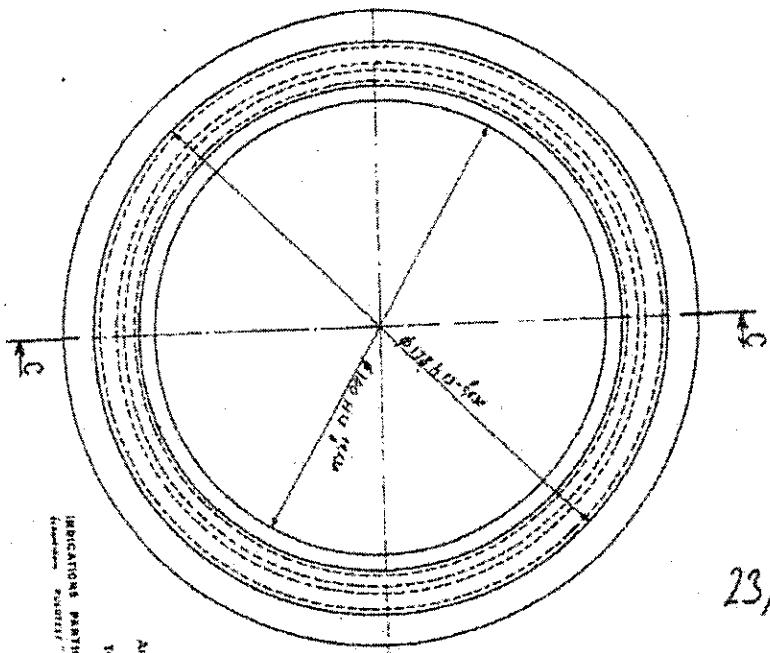
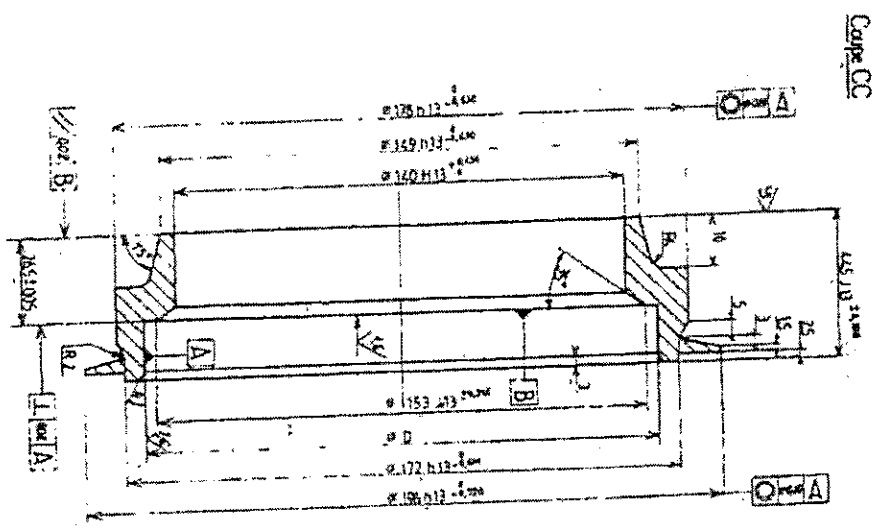

INDICACIONES PARTICULARES DE FABRICACION: (Leer las indicaciones particulares de fabricacion en el plano de fabricacion de cada pieza)

NOTA:  
 Angles de 45° R ou O: 0.25mm  
 Tolerancias ISO-V8 A un Ch. 0.5

2	Entretoise arriere	160 H8/f7	5142-2
	Entretoise arriere		
LABIRENT BILE ZIK		ENTRETOISE ARRIERE	
SINCF		21602	
		10 4007 416	

Numero de pieza	100
Descripcion de la pieza	Boite d'essais
Material	
Acabado	
Fecha de fabricacion	
Nombre del fabricante	